

Compilata da:
Filardo Elisa
Iscritto all'albo:
Architetti
Prov. Vibo Valentia N. 296

Identificativi Catastali:
Sezione:
Foglio: 26
Particella: 38
Subalterno: 1

Dichiarazione protocollo n. VV0010164 del 13/02/2012
Foglio: 26 Particella: 38 - Subalterno 1 >
Planimetria di u.i.u. in Comune di Vibo Valentia
Contrada Madonnella civ.

Agenzia del Territorio
CATASTO FABBRICATI
Ufficio provinciale di
Vibo Valentia

Catasto dei Fabbricati - Situazione al 22/01/2015 - Contrada Madonnella - Foglio: 26 Particella: 38 - Subalterno 1
CONTRADA MADONNELLA piano: S3-6;

Scala 1: 1000

Carta n. 14

LEGENDA:

- | | | |
|---------------|-----------------------|-------------------|
| A. Ristorante | E. Hall e reception | I. Locali tecnici |
| B. Bar | F. Parcheggio | L. Verde |
| C. Cucina | G. Terrazze e piscina | M. Alloggi |
| D. Sala | H. Discoteca | N. Camere |

PIANO S2

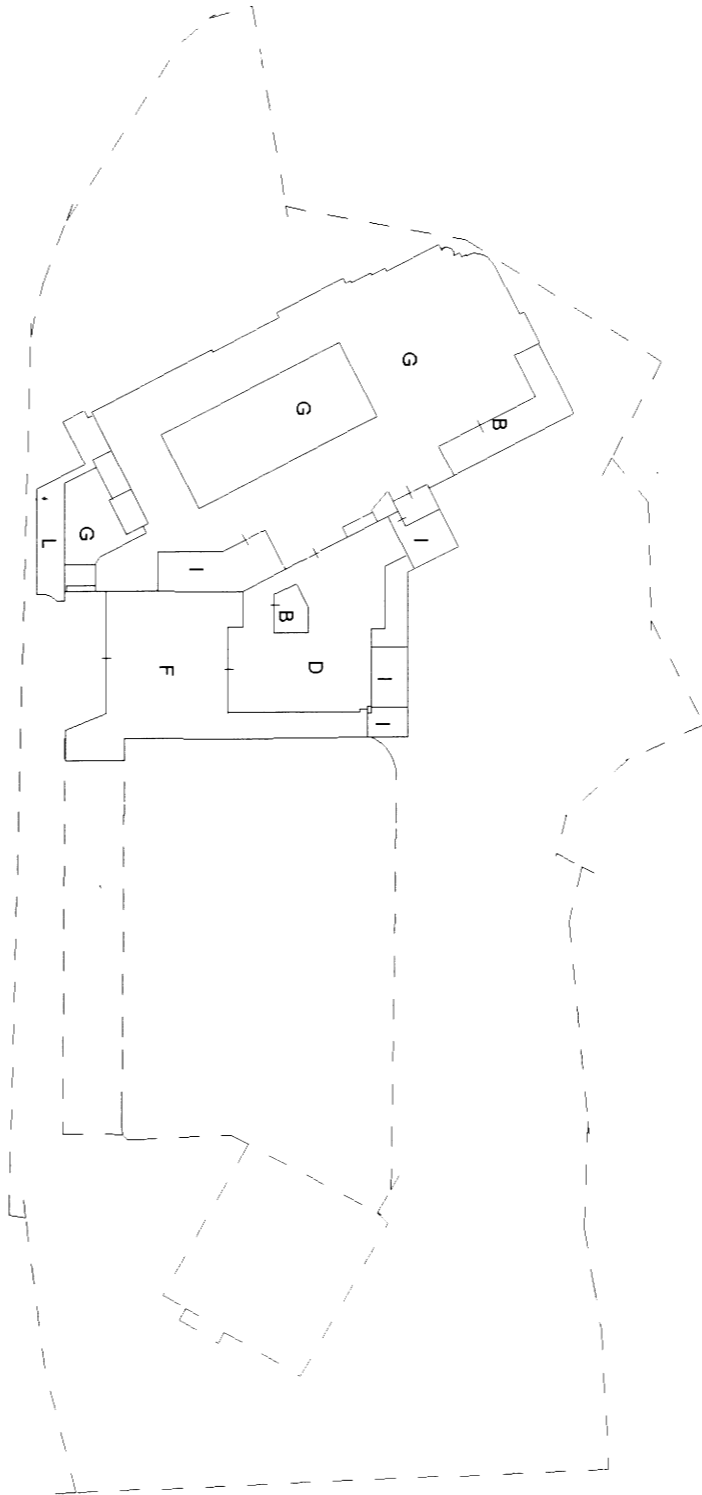

PIANO S3



N



Compilata da:
 Filardo Elisa
 Iscritto all'albo:
 Architetti
 Prov. Vibo Valentia N. 296

Identificativi Catastali:
 Sezione:
 Foglio: 26
 Particella: 38
 Subalterno: 1

Dichiarazione protocollo n. VV0010164 del 13/02/2012
 Foglio: 26 Particella: 38 - Subalterno 1 >
 Planimetria di u.i.u. in Comune di Vibo Valentia
 Contrada Madonnella civ.

Agenzia del Territorio
CATASTO FABBRICATI
 Ufficio provinciale di
 Vibo Valentia

Catasto dei Fabbricati - Situazione al 22/01/2015 - Contrada VIBO
 CONTRADA MADONNELLA piano: S3-6;

Scala 1: 1000

Carta n.13

- LEGENDA:**
- | | | |
|---------------|-----------------------|-------------------|
| A. Ristorante | E. Hall e reception | I. Locali tecnici |
| B. Bar | F. Parcheggio | L. Verde |
| C. Cucina | G. Terrazze e piscina | M. Alloggi |
| D. Sala | H. Discoteca | N. Camere |

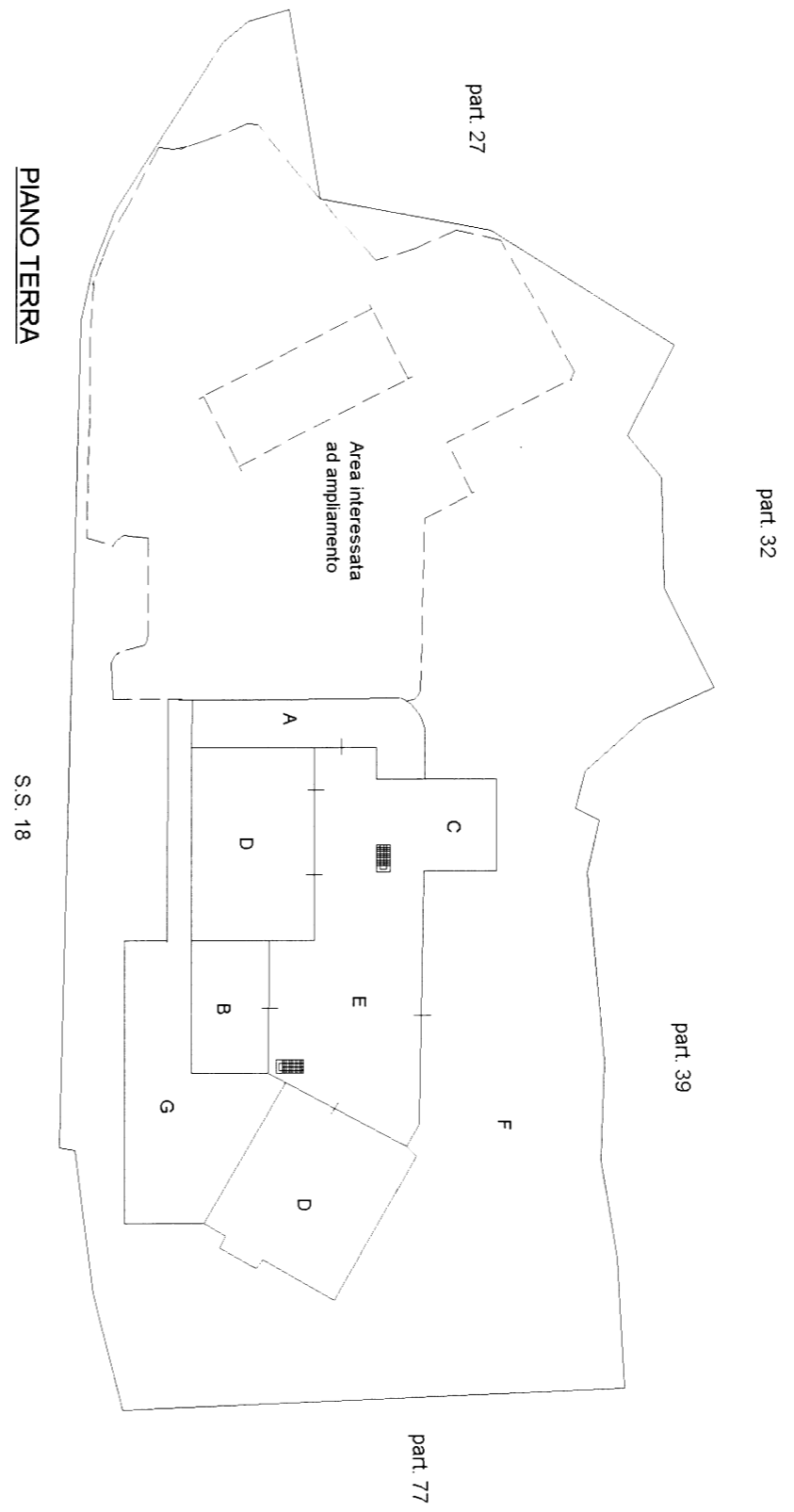

PIANO TERRA

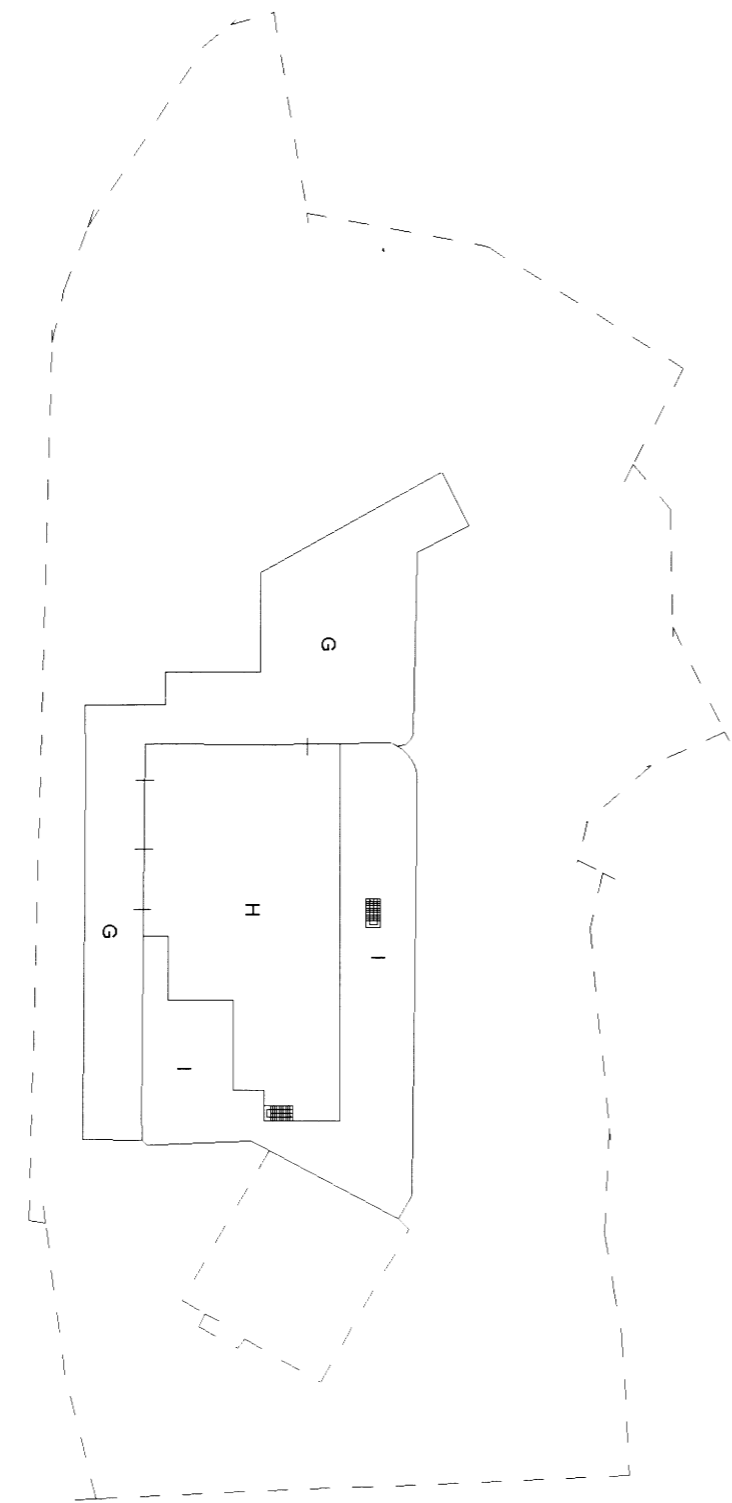

PIANO S1

N

**Agenzia del Territorio
CATASTO FABBRICATI
Ufficio Provinciale di
Vibo Valentia**

Dichiarazione protocollo n. VV0010164 del 13/02/2012	
Planimetria di u.i.u. in Comune di Vibo Valentia	
Contrada Madonnella	civ.
Identificativi Catastali:	Compilata da: Filardo Elisa
Sezione:	Iscritto all'albo: Architetti
Foglio: 26	Prov. Vibo Valentia
Particella: 38	N. 296
Subalterno: 1	

Scheda n. 15 Scala 1:1000

PIANO PRIMO

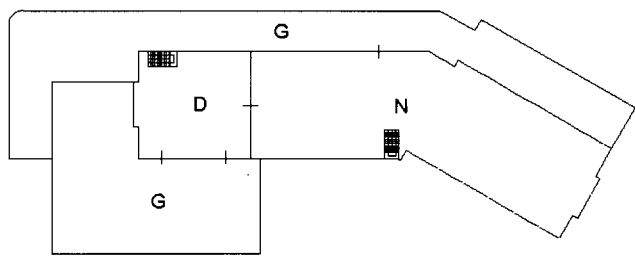

PIANO SECONDO-QUINTO

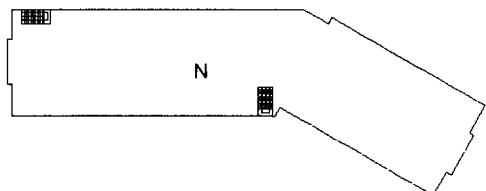

PIANO SESTO

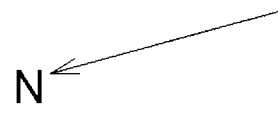
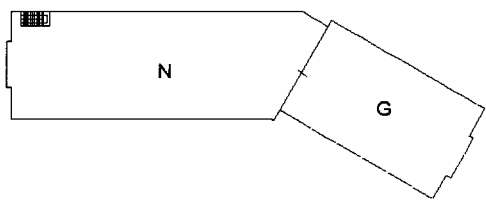

Catasto dei Fabbricati - Situazione al 22/01/2015 - Comune di VIBO VALENTIA(F537) - < Foglio: 26 Particella: 38 - Subalterno 1 >
CONTRADA MADONNELLA piano: S3-6;

Ultima Planimetria in atti

Ultima Planimetria
Data: 22/01/2015 - n. VV0006458 - Richiedente VITTORIO FABIO TECN. INCARICATO TRIB-VV
Fot.schede: 15 - Formato di acq.: A3(297x420) - Fat. di scala: 1:1

Agenzia del Territorio
CATASTO FABBRICATI
Ufficio provinciale di
Vibo Valentia

Dichiarazione protocollo n. VV0010164 del 13/02/2012
Foglio: 26 Particella: 38 - Subalterno 1 >
Planimetria di u.i.u. in Comune di Vibo Valentia
Contrada Madonna civ.

Identificativi Catastali:
Sezione:
Foglio: 26
Particella: 38
Subalterno: 1

Compilata da:
Filardo Elisa
Iscritto all'albo:
Architetti
Prov. Vibo Valentia N. 296

Foglia n. 1 Scala 1:200

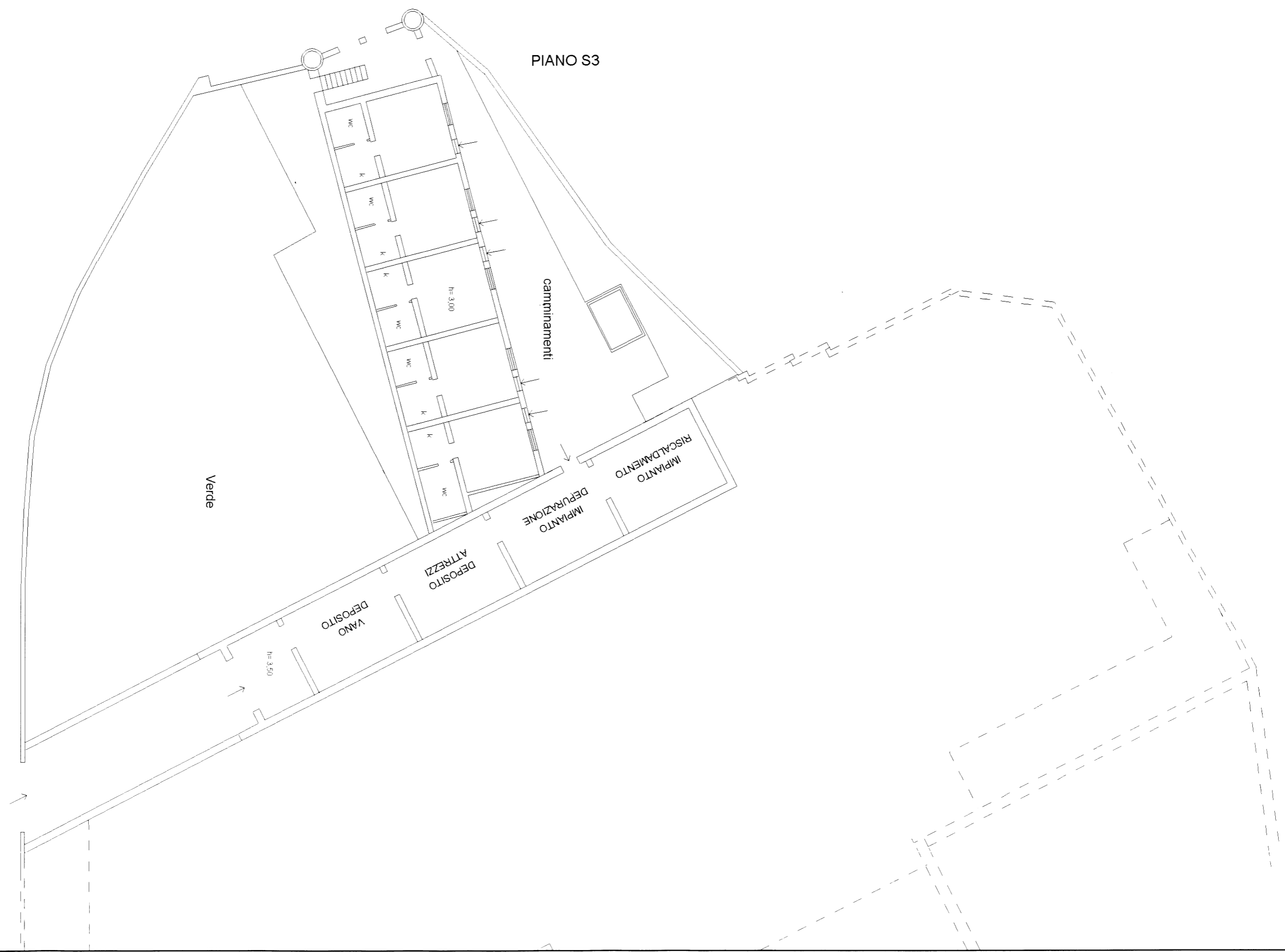

Data: 22/01/2015 - n. VV0006458 - Richiedente VITTORIO FABIO TECN. INCARICATO TRIB-VV

PIANO S2

N

STRADA STATALE 18



Ultima Planimetria in atti
Data: 22/01/2015 - n. VV0006458 - Richiedente VITTORIO FABIO TECN. INCARICATO TRIB-VV
Tot.schede: 15 - Formato di acq.: A3(297x420) - Fat. di scala: 1:1

Catasto dei Fabbricati - Situazione al 22/01/2015 - Contrada di VIBO - n. VV0006458 - Foglio: 26 Particella: 38 - Subalterno 1 >
CONTRADA MADONNELLA piano: S3-6;

Scheda n. 3 Scala 1: 200

PIANO S2

STRADA STATALE 18

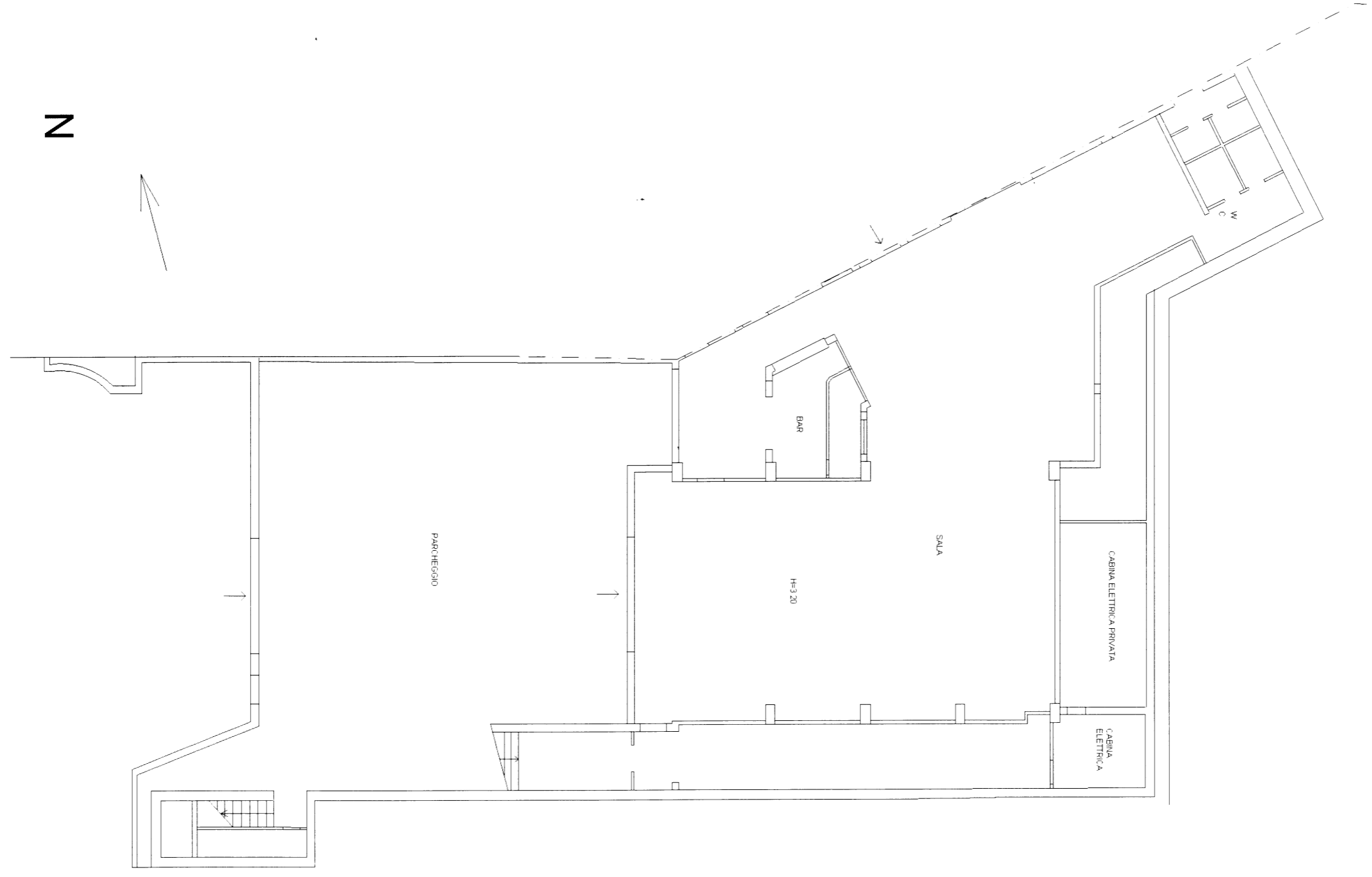

Data: 22/01/2015 - n. VV0006458 - Richiedente VITTORIO FABIO TECN. INCARICATO TRIB-VV

Ultima Planimetria in atti
Data: 22/01/2015 - n. VV0006458 - Richiedente VITTORIO FABIO TECN. INCARICATO TRIB-VV
Fot. schede: 15 - Formato di acq.: A3(297x420) - Fat. di scala: 1:1

Agenzia del Territorio
CATASTO FABBRICATI
Ufficio provinciale di
Vibo Valentia

Dichiarazione protocollo n. VV0010164 del 13/02/2012
Foglio: 26 Particella: 38 - Subalterno 1 >
Planimetria di u.i.u. in Comune di Vibo Valentia
Contrada Madonnella civ.

Identificativi Catastali:
Sezione:
Foglio: 26
Particella: 38
Subalterno: 1

Compilata da:
Filardo Elisa
Iscritto all'albo:
Architetti
Prov. Vibo Valentia N. 296

Foglia n. 4 Scala 1:200

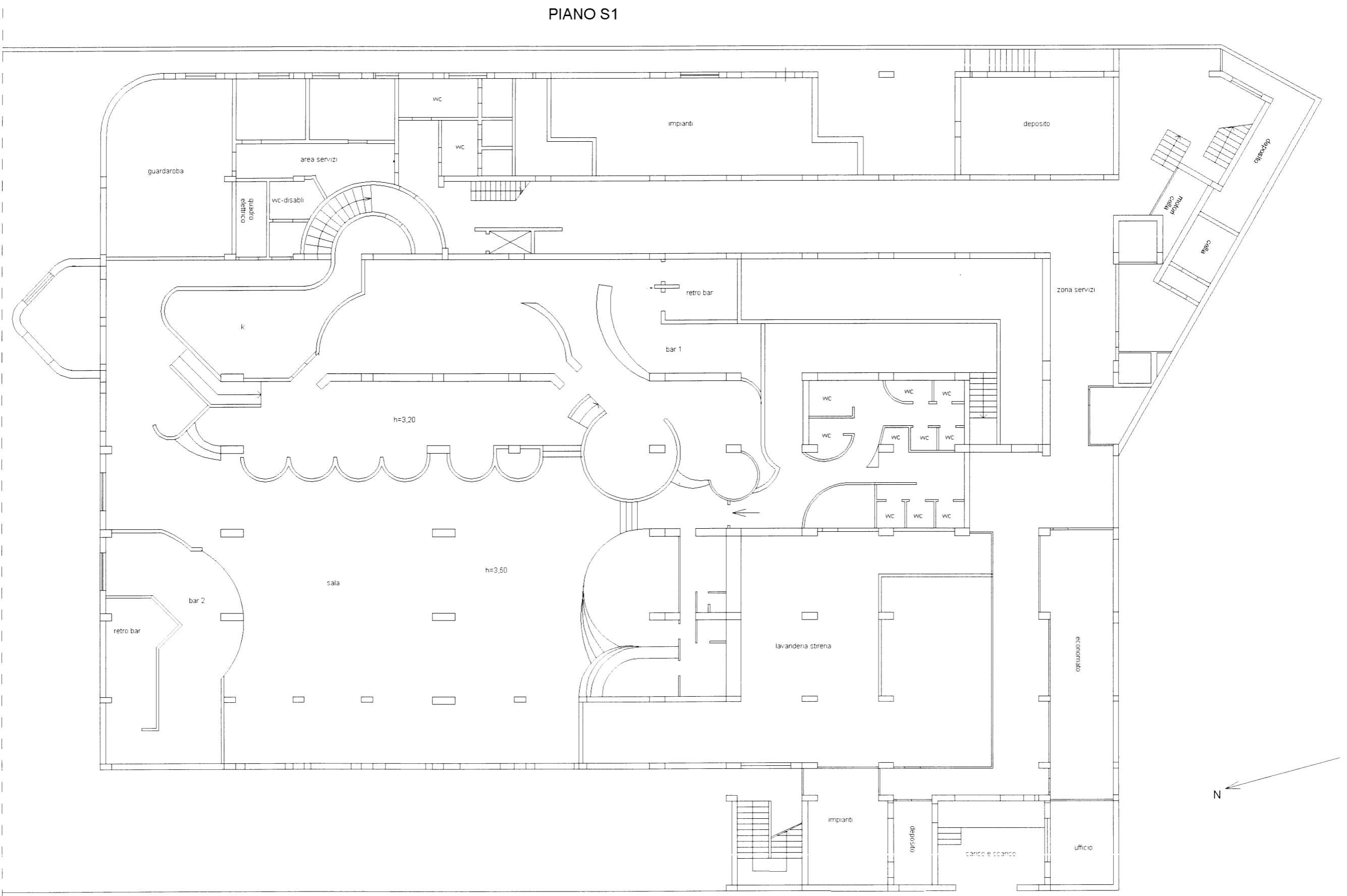

STRADA STATALE 18

Ultima Planimetria in atti
Data: 22/01/2015 - n. VV0006458 - Richiedente VITTORIO FABIO TECN. INCARICATO TRIB-VV
Fot. schede: 15 - Formato di acq.: A3(297x420) - Fat. di scala: 1:1

Ultima Planimetria in atti
Data: 22/01/2015 - n. VV0006458 - Richiedente VITTORIO FABIO TECN. INCARICATO TRIB-VV
Tot. schede: 15 - Formato di acq.: A3(297x420) - Fat. di scala: 1:1

Scheda n.5 Scala 1:200

PIANO TERRA

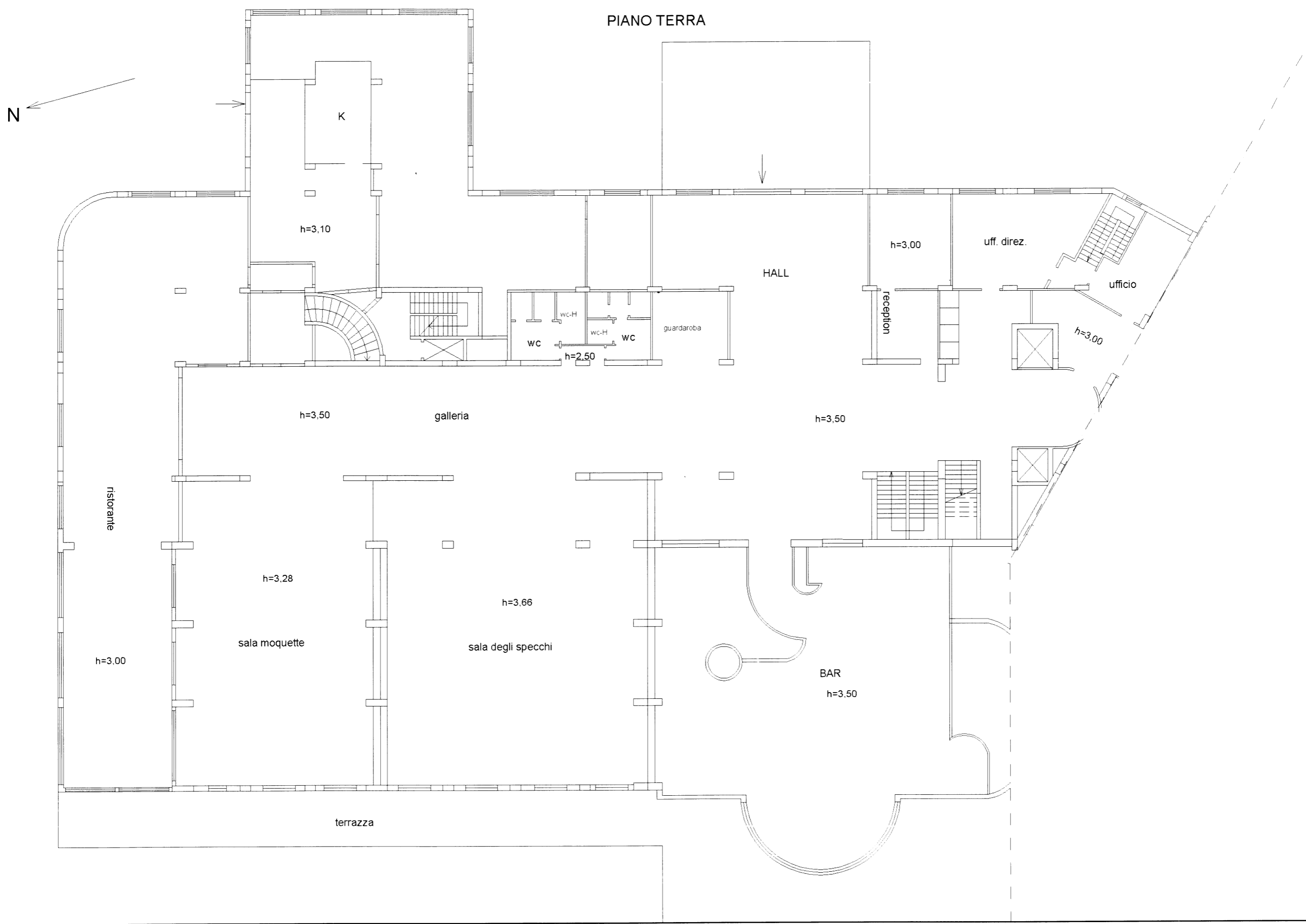

Data: 22/01/2015 - n. VV0006458 - Richiedente VITTORIO FABIO TECN. INCARICATO TRIB-VV

**Agenzia del Territorio
CATASTO FABBRICATI
Ufficio Provinciale di
Vibo Valentia**

Dichiarazione protocollo n. VV0010164 del 13/02/2012

Planimetria di u.i.u. in Comune di Vibo Valentia

Contrada Madonnella

civ.

Identificativi Catastali:

Sezione:
Foglio: 26
Particella: 38
Subalterno: 1

Compilata da:
Filardo Elisa

Iscritto all'albo:
Architetti

Prov. Vibo Valentia

N. 296

Scheda n. 6

Scala 1:200

PIANO TERRA



Catasto dei fabbricati - Situazione al 22/01/2015 - Comune di VIBO VALENTIA(F537) - < Foglio: 26 Particella: 38 - Subalterno 1 >
CONTRADA MADONNELLA piano: S3-6;

Ultima Planimetria in atti

Ultima Planimetria in atti
Data: 22/01/2015 - n. VV0006458 - Richiedente VITTORIO FABIO TECN. INCARICATO TRIB-VV
Fol. schede: 15 - Formato di acq.: A3(297x420) - Fat. di scala: 1:1

Agenzia del Territorio
CATASTO FABBRICATI
Ufficio provinciale di
Vibo Valentia

Dichiarazione protocollo n. VV0010164 del 13/02/2012
Foglio: 26 Particella: 38 - Subalterno 1 >
Planimetria di u.i.u. in Comune di Vibo Valentia
Contrada Madonnella civ.

Identificativi Catastali:
Sezione:
Foglio: 26
Particella: 38
Subalterno: 1

Compilata da:
Filardo Elisa
Iscritto all'albo:
Architetti
Prov. Vibo Valentia N. 296

Foglia n. 7 Scala 1: 200

PIANO PRIMO



Data: 22/01/2015 - n. VV0006458 - Richiedente VITTORIO FABIO TECN. INCARICATO TRIB-VV

Ultima Planimetria in atti
 Data: 22/01/2015 - n. VV0006458 - Richiedente VITTORIO FABIO TECN. INCARICATO TRIB-VV
 Tot. schede: 15 - Formato di acq.: A3(297x420) - Fat. di scala: 1:1

Catasto dei Fabbricati - Situazione al 22/01/2015 - Contrada Madonna civ. n. 38 - Foglio: 26 Particella: 38 - Subalterno 1 >
 CONTRADA MADONNELLA piano: S3-6;
 Scheda n.8 Scala 1: 200

PIANO SECONDO



Data: 22/01/2015 - n. VV0006458 - Richiedente VITTORIO FABIO TECN. INCARICATO TRIB-VV

PIANO TERZO

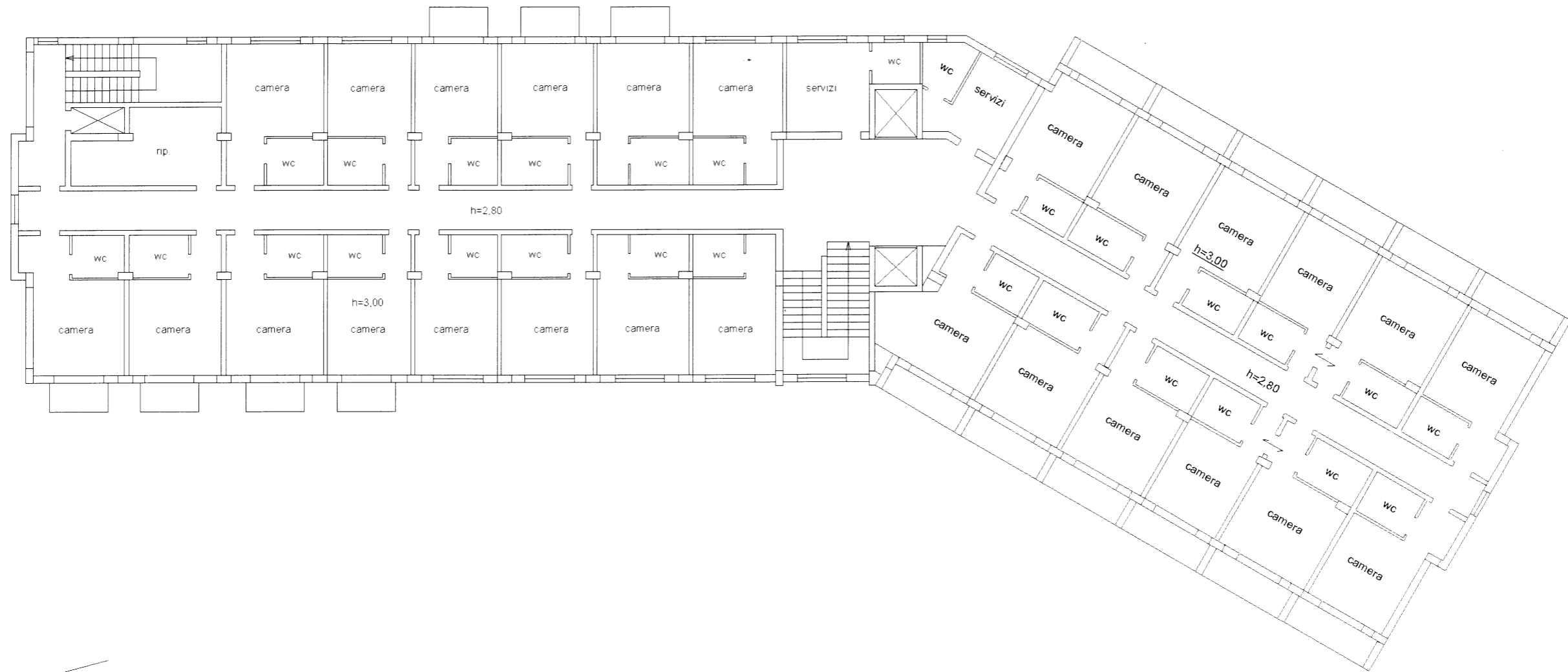

N

Ultima Planimetria in atti
Data: 22/01/2015 - n. VV0006458 - Richiedente VITTORIO FABIO TECN. INCARICATO TRIB-VV
Fot. schede: 15 - Formato di acq.: A3(297x420) - Fatti. di scala: 1:1

Data: 22/01/2015 - n. VV0006458 - Richiedente VITTORIO FABIO TECN. INCARICATO TRIB-VV

PIANO QUARTO

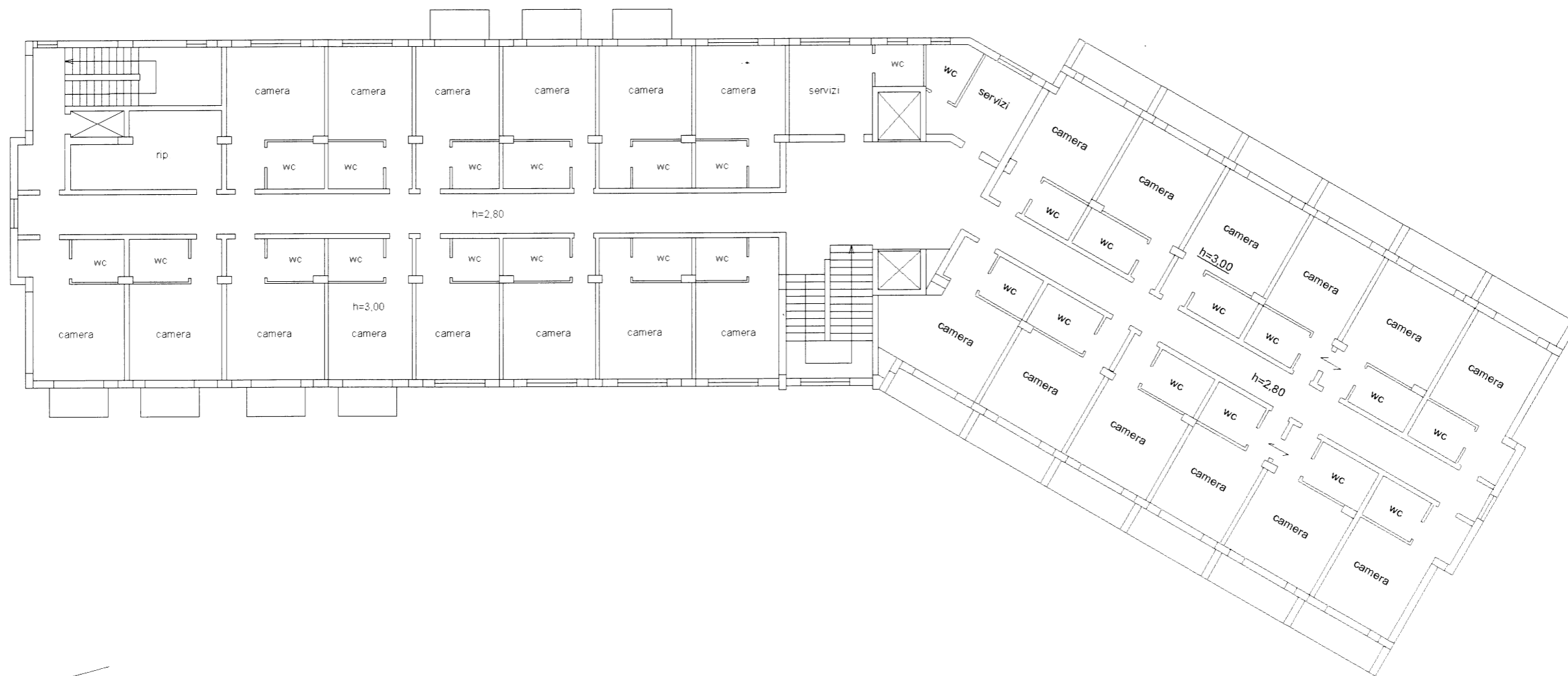

N

PIANO QUINTO

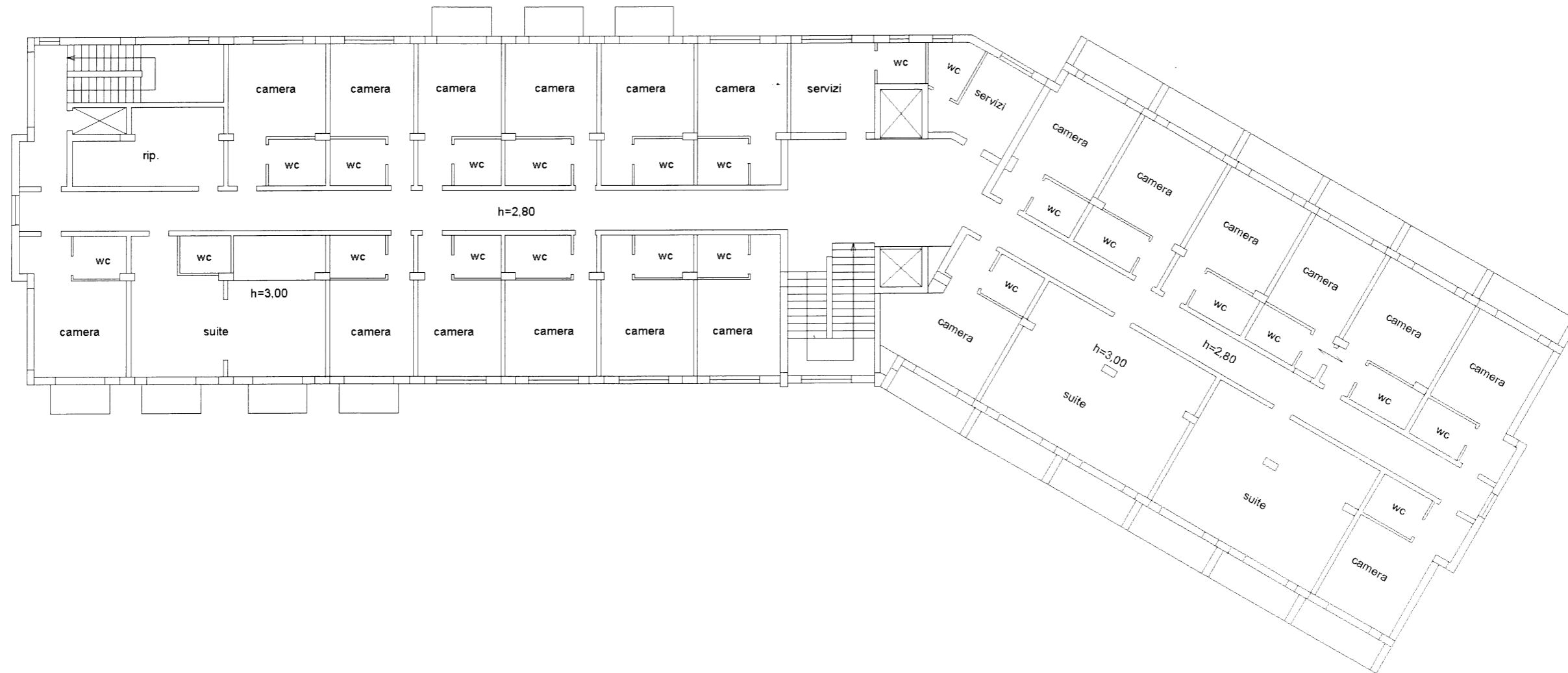

PIANO SESTO

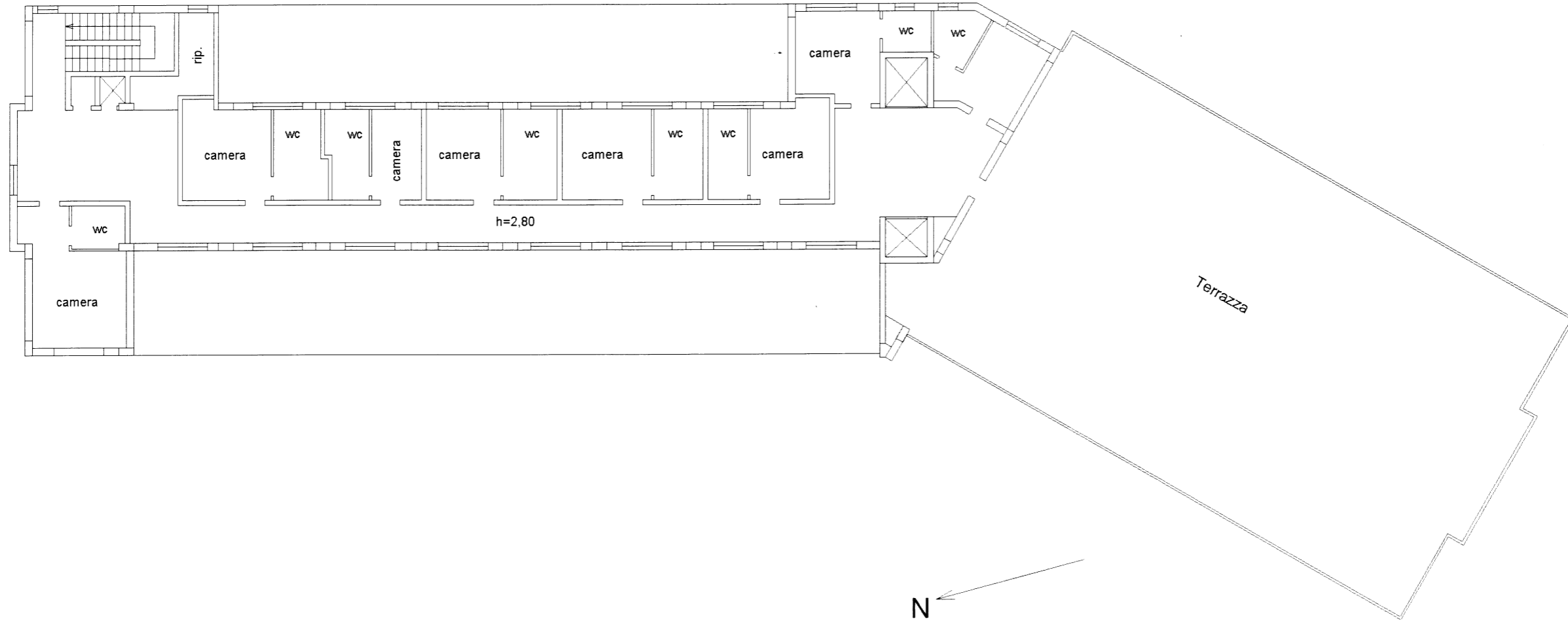

Ultima Planimetria in atti
Data: 22/01/2015 - n. VV0006458 - Richiedente VITTORIO FABIO TECN. INCARICATO TRIB-VV
Tot. schede: 15 - Formato di acq.: A3(297x420) - Fat. di scala: 1:1

Data: 22/01/2015 - n. VV0006458 - Richiedente VITTORIO FABIO TECN. INCARICATO TRIB-VV